ABLAGESYSTEME

Schlüter®-SHELF

Schlüter® Systems

Schlüter®-SHELF-E-S1

FLORAL

210 x 210 mm

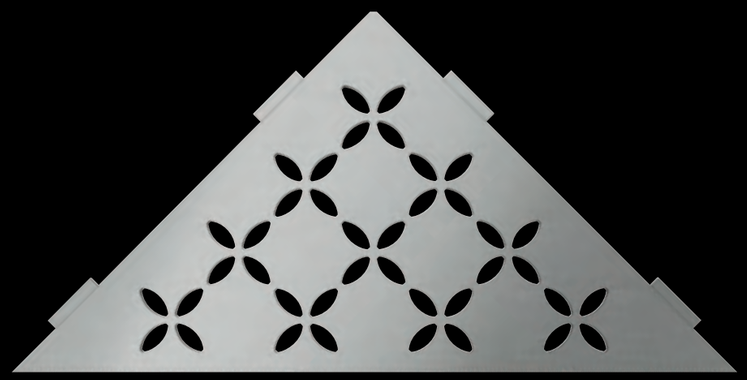

Edelstahl gebürstet
SE S1 D5 EB

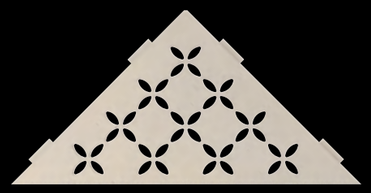

Alu strukturbeschichtet
Elfenbein SE S1 D5 TSI

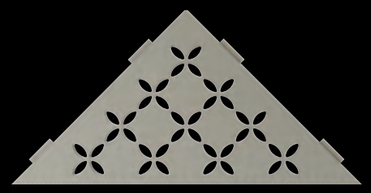

Alu strukturbeschichtet
Steingrau SE S1 D5 TSSG

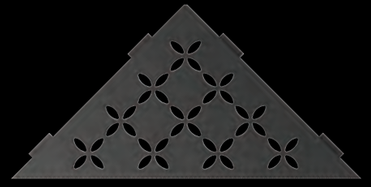

Alu strukturbeschichtet
Dunkelanthrazit SE S1 D5 TSDA

Alu strukturbeschichtet
Graphitschwarz matt SE S1 D5 MGS

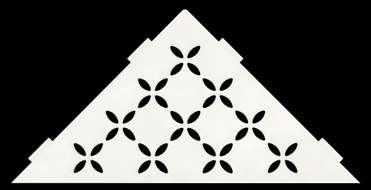

Alu strukturbeschichtet
Brillantweiß matt SE S1 D5 MBW

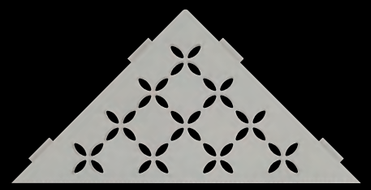

Alu strukturbeschichtet
Beigegrau SE S1 D5 TSBG

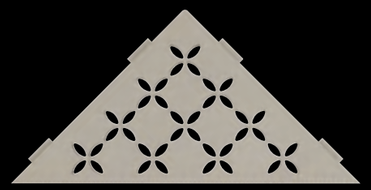

Alu strukturbeschichtet
Creme SE S1 D5 TSC

Alu strukturbeschichtet
Bronze SE S1 D5 TSOB

Schlüter®-SHELF-E-S1

CURVE

210 x 210 mm

Edelstahl gebürstet
SE S1 D6 EB

Alu strukturbeschichtet
Elfenbein SE S1 D6 TSI

Alu strukturbeschichtet
Steingrau SE S1 D6 TSSG

Alu strukturbeschichtet
Dunkelanthrazit SE S1 D6 TSDA

Alu strukturbeschichtet
Graphitschwarz matt SE S1 D6 MGS

Alu strukturbeschichtet
Brillantweiß matt SE S1 D6 MBW

Alu strukturbeschichtet
Beigegrau SE S1 D6 TSBG

Alu strukturbeschichtet
Creme SE S1 D6 TSC

Alu strukturbeschichtet
Bronze SE S1 D6 TSOB

Schlüter®-SHELF-E-S2

FLORAL

75 x 195 x 195 x 75 mm

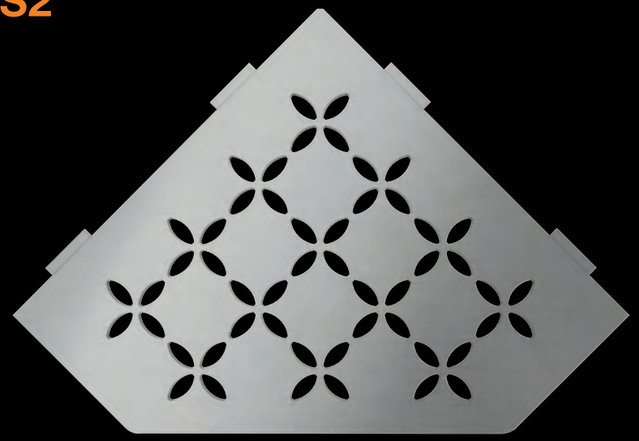

Edelstahl gebürstet
SE S2 D5 EB

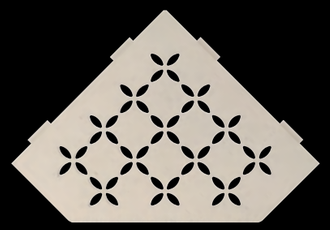

Alu strukturbeschichtet
Elfenbein SE S2 D5 TSI

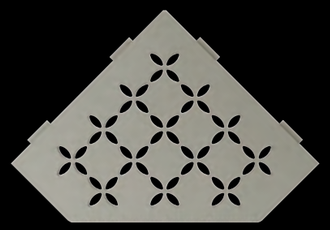

Alu strukturbeschichtet
Steingrau SE S2 D5 TSSG

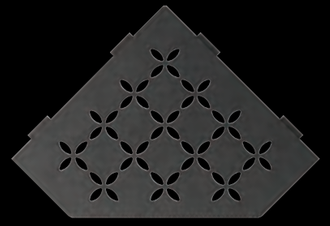

Alu strukturbeschichtet
Dunkelanthrazit SE S2 D5 TSDA

Alu strukturbeschichtet
Graphitschwarz matt SE S2 D5 MGS

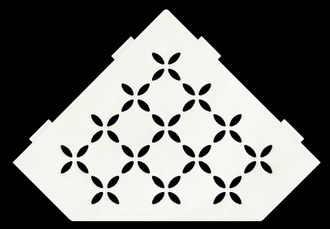

Alu strukturbeschichtet
Brillantweiß matt SE S2 D5 MBW

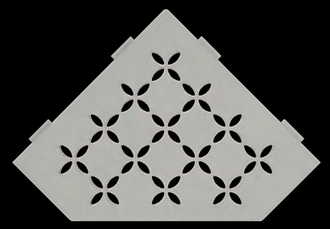

Alu strukturbeschichtet
Beigegrau SE S2 D5 TSBG

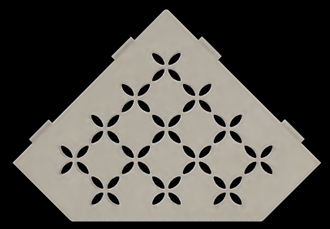

Alu strukturbeschichtet
Creme SE S2 D5 TSC

Alu strukturbeschichtet
Bronze SE S2 D5 TSOB

Schlüter®-SHELF-E-S2

CURVE

75 x 195 x 195 x 75 mm

Edelstahl gebürstet
SE S2 D6 EB

Alu strukturbeschichtet
Elfenbein SE S2 D6 TSI

Alu strukturbeschichtet
Steingrau SE S2 D6 TSSG

Alu strukturbeschichtet
Dunkelanthrazit SE S2 D6 TSDA

Alu strukturbeschichtet
Graphitschwarz matt SE S2 D6 MGS

Alu strukturbeschichtet
Brillantweiß matt SE S2 D6 MBW

Alu strukturbeschichtet
Beigegrau SE S2 D6 TSBG

Alu strukturbeschichtet
Creme SE S2 D6 TSC

Alu strukturbeschichtet
Bronze SE S2 D6 TSOB

Schlüter®-SHELF-E-S3

FLORAL

62 x 295 x 154 mm

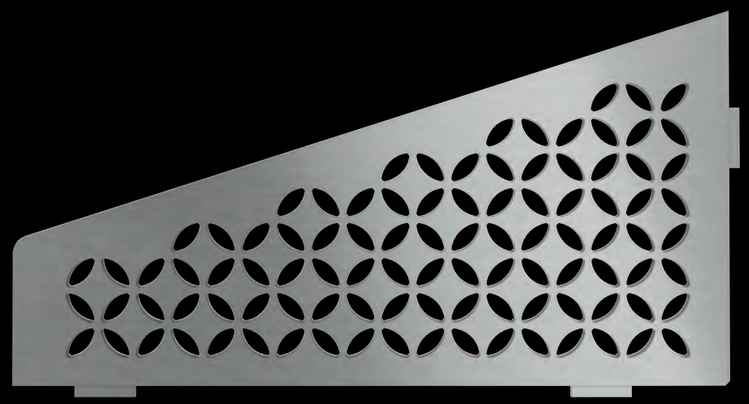

Edelstahl gebürstet
SE S3 D5 EB

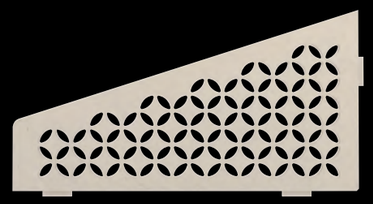

Alu strukturbeschichtet
Elfenbein SE S3 D5 TSI

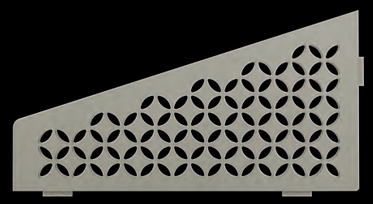

Alu strukturbeschichtet
Steingrau SE S3 D5 TSSG

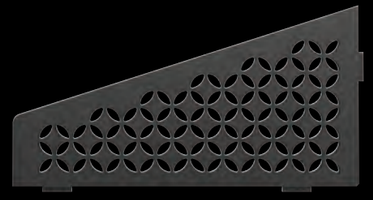

Alu strukturbeschichtet
Dunkelanthrazit SE S3 D5 TSDA

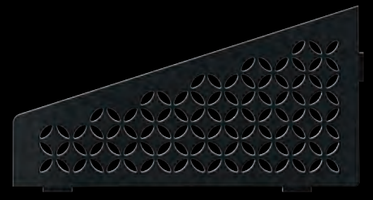

Alu strukturbeschichtet
Graphitschwarz matt SE S3 D5 MGS

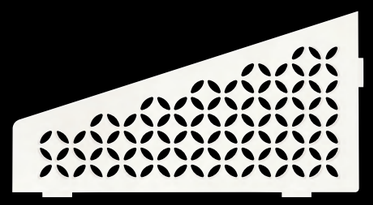

Alu strukturbeschichtet
Brillantweiß matt SE S3 D5 MBW

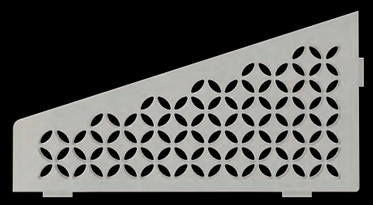

Alu strukturbeschichtet
Beigegrau SE S3 D5 TSBG

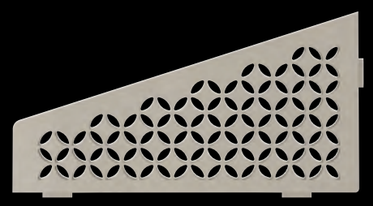

Alu strukturbeschichtet
Creme SE S3 D5 TSC

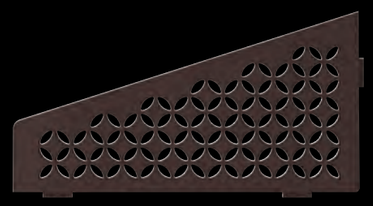

Alu strukturbeschichtet
Bronze SE S3 D5 TSOB

Schlüter®-SHELF-E-S3

CURVE

62 x 295 x 154 mm

Edelstahl gebürstet
SE S3 D6 EB

Alu strukturbeschichtet
Elfenbein SE S3 D6 TSI

Alu strukturbeschichtet
Steingrau SE S3 D6 TSSG

Alu strukturbeschichtet
Dunkelanthrazit SE S3 D6 TSDA

Alu strukturbeschichtet
Graphitschwarz matt SE S3 D6 MGS

Alu strukturbeschichtet
Brillantweiß matt SE S3 D6 MBW

Alu strukturbeschichtet
Beigegrau SE S3 D6 TSBG

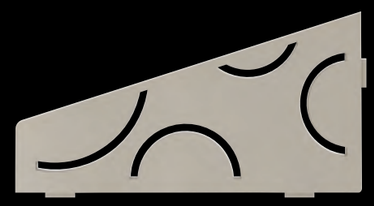

Alu strukturbeschichtet
Creme SE S3 D6 TSC

Alu strukturbeschichtet
Bronze SE S3 D6 TSOB

Schlüter®-SHELF-W-S1

FLORAL

115 x 300 mm

Edelstahl gebürstet
SW S1 D5 EB

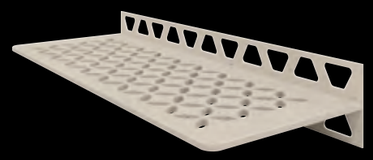

Alu strukturbeschichtet
Elfenbein SW S1 D5 TSI

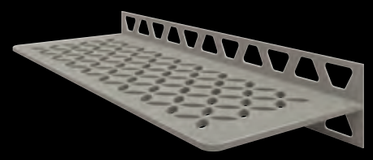

Alu strukturbeschichtet
Steingrau SW S1 D5 TSSG

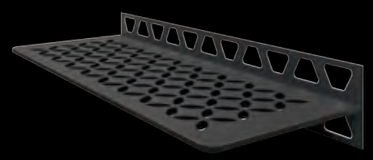

Alu strukturbeschichtet
Dunkelanthrazit SW S1 D5 TSDA

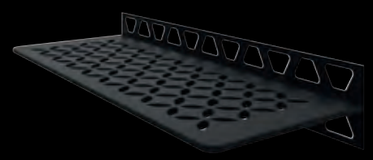

Alu strukturbeschichtet
Graphitschwarz matt SW S1 D5 MGS

Alu strukturbeschichtet
Brillantweiß matt SW S1 D5 MBW

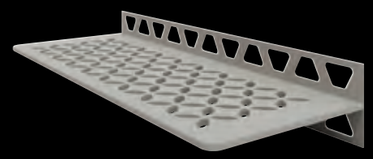

Alu strukturbeschichtet
Beigegrau SW S1 D5 TSBG

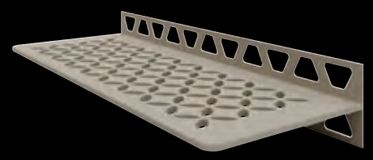

Alu strukturbeschichtet
Creme SW S1 D5 TSC

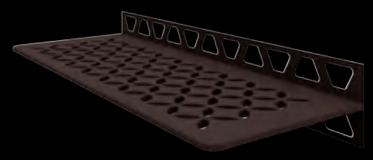

Alu strukturbeschichtet
Bronze SW S1 D5 TSOB

Schlüter®-SHELF-W-S1

CURVE

115 x 300 mm

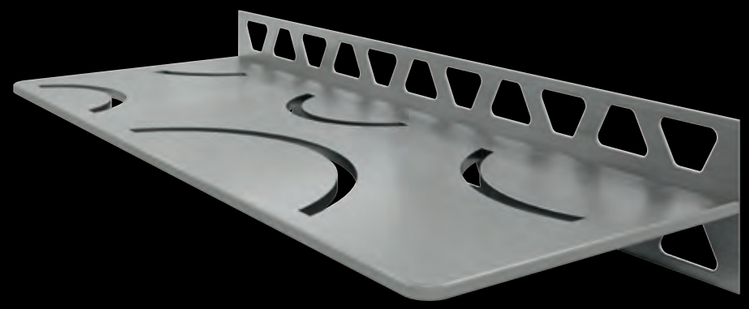

Edelstahl gebürstet
SW S1 D6 EB

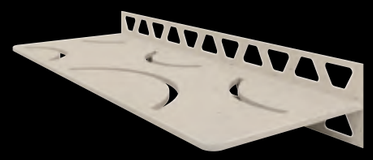

Alu strukturbeschichtet
Elfenbein SW S1 D6 TSI

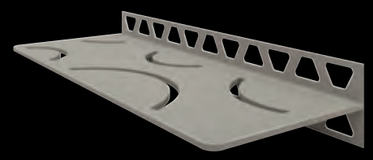

Alu strukturbeschichtet
Steingrau SW S1 D6 TSSG

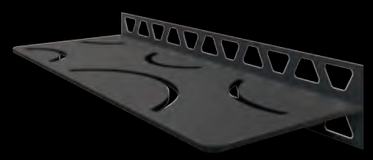

Alu strukturbeschichtet
Dunkelanthrazit SW S1 D6 TSDA

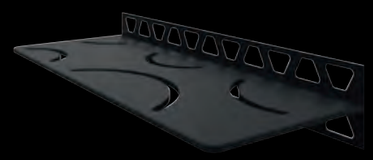

Alu strukturbeschichtet
Graphitschwarz matt SW S1 D6 MGS

Alu strukturbeschichtet
Brillantweiß matt SW S1 D6 MBW

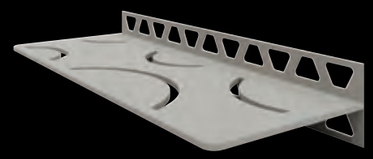

Alu strukturbeschichtet
Beigegrau SW S1 D6 TSBG

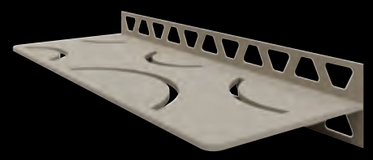

Alu strukturbeschichtet
Creme SW S1 D6 TSC

Alu strukturbeschichtet
Bronze SW S1 D6 TSOB

Schlüter®-SHELF-N-S1

FLORAL

87 x 300 mm

Edelstahl gebürstet
SN S1 D5 EB

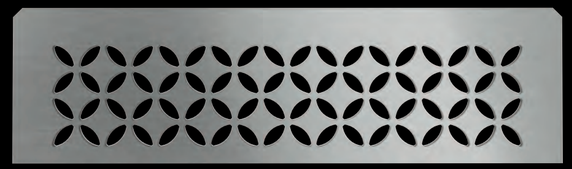

Alu strukturbeschichtet
Elfenbein SN S1 D5 TSI

Alu strukturbeschichtet
Steingrau SN S1 D5 TSSG

Alu strukturbeschichtet
Dunkelanthrazit SN S1 D5 TSDA

Alu strukturbeschichtet
Graphitschwarz matt SN S1 D5 MGS

Alu strukturbeschichtet
Brillantweiß matt SN S1 D5 MBW

Alu strukturbeschichtet
Beigegrau SN S1 D5 TSBG

Alu strukturbeschichtet
Creme SN S1 D5 TSC

Alu strukturbeschichtet
Bronze SN S1 D5 TSOB

Schlüter®-SHELF-N-S1

CURVE

87 x 300 mm

Edelstahl gebürstet
SN S1 D6 EB

Alu strukturbeschichtet
Elfenbein SN S1 D6 TSI

Alu strukturbeschichtet
Steingrau SN S1 D6 TSSG

Alu strukturbeschichtet
Dunkelanthrazit SN S1 D6 TSDA

Alu strukturbeschichtet
Graphitschwarz matt SN S1 D6 MGS

Alu strukturbeschichtet
Brillantweiß matt SN S1 D6 MBW

Alu strukturbeschichtet
Beigegrau SN S1 D6 TSBG

Alu strukturbeschichtet
Creme SN S1 D6 TSC

Alu strukturbeschichtet
Bronze SN S1 D6 TSOB

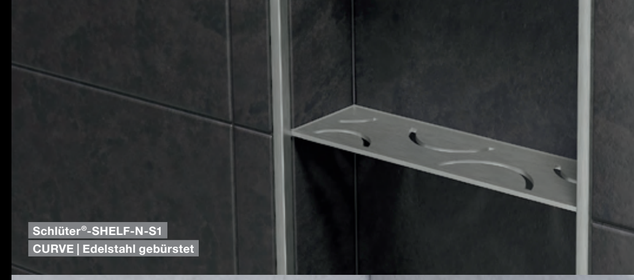

Schlüter®-SHELF-N-S1
CURVE | Edelstahl gebürstet

Schlüter®-SHELF-E-S1
FLORAL | Alu strukturbeschichtet | Steingrau

Schlüter®-SHELF-E-S2
CURVE | Edelstahl gebürstet

Schlüter®-SHELF-E-S3
FLORAL | Alu strukturbeschichtet | Elfenbein

Schlüter®-SHELF-W-S1
CURVE | Alu strukturbeschichtet | Dunkelanthrazit

Schön, stabil und schnell montiert: Schlüter®-SHELF

Nicht nur in der Dusche macht das Schlüter®-SHELF eine gute Figur. Die Ablage mit dem eleganten STYLE-Design bietet überall da praktische Ablagefläche, wo Fliesen verlegt werden oder bereits vorhanden sind.

- Edelstahl gebürstet oder Aluminium mit TRENDLINE-Beschichtung in acht verschiedenen Farben
- Zwei Designs: FLORAL oder CURVE
- In fünf verschiedenen Formaten verfügbar

Schlüter®-SHELF-N

Schlüter®-SHELF-N sind rechteckige Ablagen für die Anwendung in den vorgefertigten Nischen Schlüter®-KERDI-BOARD-N. Passgenau werden sie während der Fliesenverlegung als Ablage in die Nischen Schlüter®-KERDI-BOARD-N integriert.

Schlüter®-SHELF-E

Schlüter®-SHELF-E sind Ablagen in drei unterschiedlichen Geometrien für den Eckeinbau. Die Ablagen können bei der Fliesenverlegung ins Fliesenbild integriert oder nachträglich mit den nur 2 mm dicken Auflageflügeln in die Fugen gefliester Wände eingesetzt werden. Schlüter®-SHELF-E eignen sich als Ablagen im Duschbereich, finden aber auch zum Beispiel in Fliesenspiegeln von Küchenzeilen Anwendung.

Schlüter®-SHELF-W

Schlüter®-SHELF-W sind rechteckige Ablagen für den flächigen Wandbereich. Mit den trapezförmig gelochten Befestigungsschenkeln werden sie während der Fliesenverlegung ins Fliesenbild integriert. Sie eignen sich als Ablagen im Duschbereich, finden aber auch zum Beispiel in Fliesenspiegeln von Küchenzeilen Anwendung.

Der Druck kann die Originalfarben nicht exakt wiedergeben.

Schlüter-Systems KG · Schmölestraße 7 · D-58640 Iserlohn
Tel.: +49 2371 971-0 · Fax: +49 2371 971-111 · info@schlueter.de · www.schlueter.de

Art.-Nr. 556257 – Ausgabe 10/18